For further information, please refer to the User Manual in the enclosed CD.

Pour plus d'informations, veuillez vous référer au Guide Utilisateur livré.

Für weitere Informationen beziehen Sie sich bitte auf das mitgelieferte Benutzerhandbuch.

Per maggiori informazioni si prega di fare riferimento al Manuale Utente allegato.

Para obtenre más información, consulte la Guía del usuario adjunta.

Para mais informações, consulte o manual do utilizador incluído.

Raadpleeg voor meer informatie de meegeleverde handleiding.

Więcej informacji znajduje się w załączonym podręczniku użytkownika.

Более подробно см. руководс тво пользователя, поставляемое в комплекте.

Další informace si prosím vyhledejte v přiložené uživatelské příručce.

További információkért tekintse meg a mellékelt felhasználói kézikönyvet.

Več podrobnosti boste dobili v priloženih navodilih za uporabo.

Pentru informaţii suplimentare, consultaţi manualul de utilizare de pe CD-ul inclus.

Ďalšie informácie získate z prevádzkovej príručky, ktorá sa nachádza na pribalenom disku CD.

詳細については、付属のユーザーズ ガイドを参照してください。

좀 더 자세한 정보는, 첨 부된 사용 설명서를 참조 하십시오.

若需进一步信息，请参考随机所附的用户指南。

若需要進一步的詳細資料，請參考隨機所附的使用手冊。

Daha fazla bilgi için lütfen ekteki CD'de bulunan Kullanıcı Kılavuzu'na bakın.

لمزيد من المعلومات، يُرجى الرجوع إلى دليل المستخدم المرفق.

Više informacija potražite u korisničkom priručniku na isporučenom CD disku.

ecoFACTS
csr.BenQ.com

HDMI
HIGH-DEFINITION MULTIMEDIA INTERFACE

BenQ.com

© 2017 BenQ Corporation.
All rights reserved. Rights of modification reserved.

PD250-Q-V0

PD Series
LCD Monitor
Quick Start Guide

Box Contents


BenQ LCD Monitor


Monitor Base

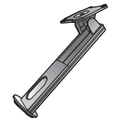
Monitor Stand

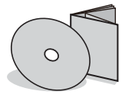
Quick Start Guide &
CD-ROM Disc


Power Cord


HDMI Cable


DP to mini DP Cable


USB Cable


DP Cable
(Optional accessory)


Audio Cable
(Optional accessory)

- Available accessories and the pictures shown here may differ from the actual contents and the product supplied for your region.
- Available input and output ports may vary by model. Refer to the user manual for more information.
- If you prefer to work with Display Pilot, download and install the software from www.BenQ.com.

How to install your monitor hardware

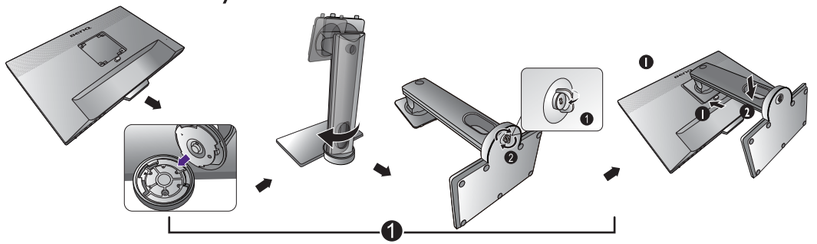

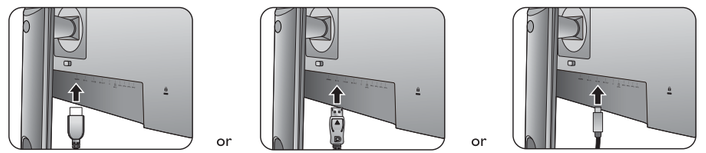

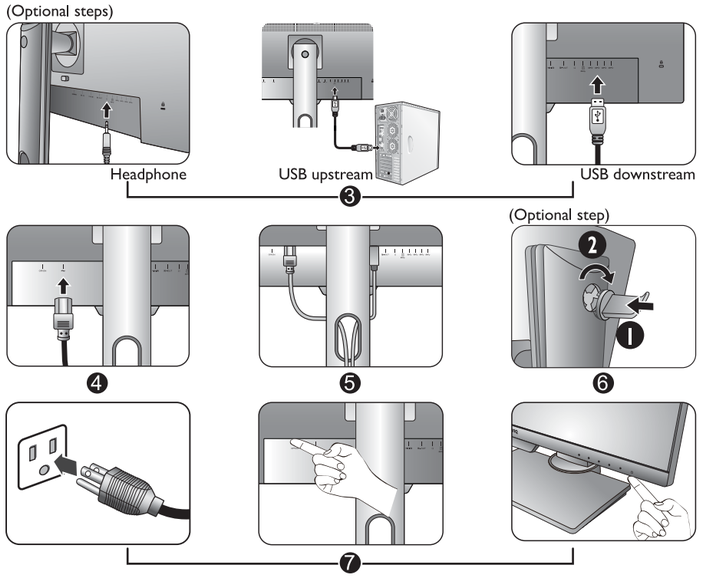

How to detach the stand and the base

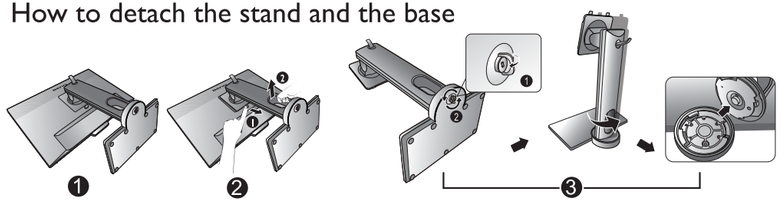

Using the monitor wall mounting kit

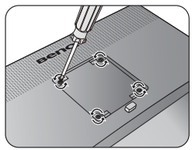

English

Before installing and using the monitor, please carefully read through the Safety Warning and Notice document on the accompanying user manual CD.

How to assemble your monitor hardware

If the computer is turned on you must turn it off before continuing.
Do not plug-in or turn-on the power to the monitor until instructed to do so.

1. Attach the monitor base.
2. Connect the signal cable to the appropriate port (HDMI / DP / mini DP).
3. You may connect peripherals to the monitor (headphone / USB, optional step).
4. Connect the power cable to the monitor.
5. Organize the cables.
6. Install the headphone hook (optional step).
7. Connect-to and turn-on the power.

How to detach the stand and the base

1. Place the monitor face-down on a flat surface that can protect the monitor from scratch.
2. Remove the monitor stand.
3. Release the thumbscrew on the bottom of the monitor base and detach the monitor base as illustrated.

Using the monitor wall mounting kit (purchased separately)

Remove the screws on the back cover. Follow the instruction manuals of the wall mount bracket you purchased to complete the installation.

Display size	Native Resolution
25" wide-screen	2560 x 1440

Français

Avant d'installer et d'utiliser le moniteur, veuillez lire avec soin le document Avertissement et avis de sécurité sur le manuel d'utilisation du CD d'accompagnement.

Assemblage matériel de votre moniteur

Si l'ordinateur est sous tension, vous devez le mettre hors tension avant de continuer.
Ne branchez pas et ne mettez pas le moniteur sous tension avant d'y être invité.

1. Fixez la base du moniteur.
2. Connectez le câble de signal dans le port approprié (HDMI / DP / mini DP).
3. Vous pouvez connecter des périphériques au moniteur (casque / USB, étape optionnelle).
4. Connectez le câble d'alimentation au moniteur.
5. Organisez les câbles.
6. Installez le crochet du casque (étape optionnelle).
7. Connectez de l'alimentation et mise sous tension.

Comment séparer le pied et la base

1. Retournez le moniteur sur une surface plane qui peut protéger le moniteur des éraflures.
2. Retirez le support du moniteur.
3. Desserrez la vis en bas de la base du moniteur et détachez la base comme illustré.

Utilisation du kit de montage du moniteur (acheté séparément)

Retirez les vis sur le couvercle arrière. Suivez les instructions du manuel du support de montage sur mur que vous avez acheté pour effectuer l'installation.

Taille d'affichage	Résolution native
Écran large 25"	2560 x 1440

Deutsch

Bevor Sie den Monitor installieren und verwenden, lesen Sie die Sicherheit-shinweise auf der gelieferten Handbuch-CD sorgfältig durch.

Installation der Monitor-Hardware

Stellen Sie sicher, dass Computer und Monitor ausgeschaltet sind. Schließen Sie das Anschlüsse erst dann an, wenn Sie dazu aufgefordert werden. Dasselbe gilt auch für das Anschalten des Monitors.

1. Anbringen des Monitorsockels.
2. Schließen Sie das Signalkabel an den geeigneten Anschluss an (HDMI / DP / mini DP).
3. Sie können Peripheriegeräte an den Monitor anschließen (Kopfhörer / USB, optionaler Schritt).
4. Anschließen des Netzkabels an den Monitor.
5. Verlegen Sie die Kabel.
6. Montieren des Kopfhörer-Hakens (optionaler Schritt).
7. Schließen Sie nun den Strom an, und schalten Sie das Gerät ein.

So trennen Sie den Monitor und den Sockel ab

1. Legen Sie den Monitor mit der Vorderseite nach unten zeigend auf eine flache Oberfläche, auf welcher
2. Entfernen Sie den Ständer des Monitors.
3. Drehen Sie die Schraube unten am Sockel des Monitors heraus und trennen Sie den Sockel wie gezeigt ab.

Verwenden der Monitor-Montageeinheit (separat erhältlich)

Entfernen Sie die Schrauben der hinteren Abdeckung. Folgen Sie den Anweisungen in der Anleitung für die Wandbefestigungsklammer, die Sie gekauft haben, um den Monitor anzubringen.

Anzeigegröße	Native Auflösung
25" Breitbildschirm	2560 x 1440

Italiano

Prima di installare ed iniziare ad utilizzare il monitor, leggere con attenzione il documento Avvertenze sulla sicurezza e Avvisi contenuto nel CD del manuale utente.

Montaggio del monitor

Se il computer è acceso, prima di continuare deve essere spento. Non inserire la spina e non accendere il monitor fino a quando non è indicato nelle istruzioni.

1. Attaccate la base del monitor.
2. Collegare il cavo del segnale alla porta appropriata (HDMI / DP / mini DP).
3. È possibile connettere le periferiche al monitor (cuffie / USB, opzionale).
4. Collegate il cavo di corrente al monitor.
5. Organizzare i cavi.
6. Installare la clip per le cuffie (operazione opzionale).
7. Collegatevi alla corrente accendetela.

Come staccare il supporto e la base

1. Posizionare il monitor rivolto verso il basso su una superficie piana per proteggere il monitor dai graffi.
2. Rimuovere il supporto del monitor.
3. Rilasciare la vite zigrinata nella parte inferiore della base del monitor e scollegare la base del monitor come illustrato.

Uso del kit di montaggio del monitor (acquistato separatamente)

Rimuovere le viti sul coperchio posteriore. Per completare l'installazione consultare il manuale di istruzioni fornito con la staffa per il montaggio a parete acquistato.

Dimensioni display	Risoluzione originale
25" Widescreen	2560 x 1440

Español

Antes de instalar y usar el monitor, lea atentamente el documento de Advertencias y avisos de seguridad, incluido en el CD que acompaña al manual de usuario.

Cómo instalar el hardware del monitor

Si el ordenador está encendido apáguelo antes de continuar. No conecte ni encienda el monitor hasta que sea instruido para hacerlo.

1. Sujetar la base del monitor.
2. Conecte el cable de señal al puerto adecuado (HDMI / DP / mini DP).
3. Puede conectar los periféricos al monitor (auricular / USB, paso opcional).
4. Conecte el cable de alimentación al monitor.
5. Organice los cables.
6. Instale el gancho para los auriculares (paso opcional).
7. Conecte la active alimentación eléctrica.

Cómo separar el soporte y la base

1. Coloque el monitor boca abajo sobre una superficie plana, de modo que el monitor quede protegido de cualquier arañazo.
2. Extraiga el soporte del monitor.
3. Suelte el tornillo de mariposa situado en la parte inferior de la base del monitor y desacople la base del monitor tal y como se ilustra.

Uso del kit de montaje del monitor (vendidas por separado)

Retire los tornillos de la tapa posterior. Siga el manual de instrucciones del soporte para anclaje en la pared que haya comprado para llevar a cabo la instalación.

Tamaño de la pantalla	Resolución Nativa
25" de ancho	2560 x 1440

Português

Antes de instalar e utilizar o monitor, leia cuidadosamente o documento de Aviso de Segurança no CD do manual do utilizador, incluído.

Como montar o seu monitor

Se o computador estiver ligado, será necessário desligá-lo antes de prosseguir. Não conecte nem ligue energia do monitor até receber instruções para fazê-lo.

1. Fixação da base do monitor.
2. Ligue o cabo de sinal à porta adequada (HDMI / DP / mini DP).
3. Pode ligar periféricos ao monitor (auscultador/USB, passo opcional).
4. Conexão do cabo de força ao monitor.
5. Organize os cabos.
6. Instalar o suporte de auscultador (passo opcional).
7. Conexão e ligação á energia.

Como retirar a base e o suporte

1. Coloque o monitor virado para baixo numa superfície plana que possa proteger o monitor contra riscos.
2. Retire o suporte do monitor.
3. Solte o parafuso manual no fundo da base do monitor e desprenda a base do monitor conforme o ilustrado.

Utilização do Kit de Montagem do Monitor (comprado em separado)

Remova parafusos na tampa traseira. Para completar a instalação, siga os manuais de instruções do suporte de montagem em parede que adquiriu.

Dimensões do ecrã	Resolução Nativa
Ecrã panorâmico de 25"	2560 x 1440

Nederland

Voordat u het beeldscherm plaatst en in gebruik neemt, leest u de Veiligheidswaarschuwing en de Kennisgeving op de bijgesloten cd met de gebruikershandleiding.

Het beeldscherm monteren

Als uw computer ingeschakeld, schakel deze dan uit voordat u verder gaat.
Steek de stekker niet in het stopcontact of schakel de monitor niet in totdat u gevraaged wordt dit te doen.

1. Bevestig de monitorvoet.
2. Sluit de signaalkabel aan op de juiste poort (HDMI / DP / mini DP).
3. U kunt randapparatuur aansluiten op de monitor (koptelefoon / usb, optie).
4. Sluit de voedingskabel aan op de monitor.
5. Organiseer de kabels.
6. De koptelefoonhaak monteren (optie).
7. Steek de stekker in het stopcontact en zet het stopcontact eventueel aan.

De stander van de voet loskoppelen

1. Leg het beeldscherm met het beeldvlak omlaag op een plat oppervlak dat het beeldscherm beschermt tegen krassen.
2. Verwijder de monitorstandaard.
3. Draai de schroef aan de onderkant van de standaard los en trek de standaard los zoals is geïllustreerd.

De wandmontageset van de monitor gebruiken (apart verkocht)

Verwijder de schroeven van de achterplaat. Volg de instructies in de handleiding van de wandmontagebeugels om de bevestiging te voltooien.

Schermgrootte	Eigen resolutie
25" breedbeeld	2560 x 1440

Polski

Przed zainstalowaniem i rozpoczęciem korzystania z monitora należy dokładnie zapoznać się z dokumentem „Ostrzeżenia i informacje dotyczące bezpieczeństwa” znajdującym się na dołączonej płycie CD z instrukcją obsługi.

Jak zainstalować sprzęt monitora

Jeśli komputer jest włączony, wtedy przed przystąpieniem do dalszych czynności należy go wyłączyć go. Nie podłączać monitora do zasilania ani nie włączać go, dopóki w instrukcji nie wystapi takie zaleconie.

1. Przyłączanie podstawy monitora.
2. Podłącz przewód sygnału do odpowiedniego portu (HDMI / DP / mini DP).
3. Do monitora można podłączać urządzenia peryferyjne (słuchawki/ USB, krok opcjonalny).
4. Przyłączanie Kabla zasilającego do monitora.
5. Uporządkuj przewody.
6. Instalacja zawieszki do słuchawki (czynność opcjonalna).
7. Przyłącz i włączenie zasilania.

Odłączanie stojaka oraz podstawy

1. Umieść monitor ekranem do dołu na płaskiej powierzchni, aby ochronić jego powierzchnię przed zarysowaniami.
2. Zdemontuj stojak monitora.
3. Odkręć śrubę motylkową znajdującą się u dołu podstawy monitora i zdemontuj podstawę monitora, tak jak pokazano to na ilustracji.

Korzystanie z zestawu do montażu monitora (kupowane osobno)

Odkręć śruby na tylnej pokrywie. W celu zakończenia instalacji wykonuj polecenia zamieszczone w instrukcji ściennego wspornika montażowego.

Rozmiar wyświetlacza	Standardowa rozdzielczość
Szerokoekranowy monitor 25"	2560 x 1440

Русский

Перед установкой и использованием монитора внимательно прочтите документ "Предупреждения и замечания по безопасности", записанный вместе с руководством пользователя на прилагаемом компакт-диске.

Установка алларатного обеспечения монитора

Если ваш компьютер включен, то перед тем, как продолжить, выключите его. Не подсоединяйте кабели к монитору и не включайте его, пока не получите соответствующих указаний.

1. Подсоедините подставку монитора.
2. Подключите сигнальный кабель к соответствующему разъему (HDMI / DP / mini DP).
3. К монитору можно подключать периферийные устройства (наушники / USB, необязательный шаг).
4. Подсоедините шнур питания к монитору.
5. Укладка кабелей.
6. Установка крюка для наушников (необязательно).
7. Подключение к сети и включение питания.

Отсоединение подставки и основания

1. Положите монитор лицевой панелью вниз на плоскую поверхность, которая защитит монитор от царапин.
2. Снимите подставку монитора.
3. Отвинтите винты снизу подставки монитора и отсоедините подставку монитора, как показано.

Использование комплекта для установки монитора (покупается отдельно)

Отверните винты на задней крышке. Для завершения установки выполните инструкции, приведенные в руководстве на купленный вами кронштейн настенного крепления.

Размер дисплея	Собственное разрешение
25" широкоэкранном	2560 x 1440

Čeština

Předtím, než monitor nainstalujete a začnete používat, přečtěte si pečlivě dokument Bezpečnostní upozornění na CD s uživatelskou příručkou.

Jak naistalovat tento monitor

Je-li počítač zapnutý, je nutné jej před pokračováním vypnout. Nepřipojujte monitor ani nezapínejte jeho napájení, dokud k tomu nebudete vyzváni.

1. Připevněte podstavec monitoru.
2. Připojte kabel signálu k příslušnému portu (HDMI / DP / mini DP).
3. K monitoru můžete připojit periferní zařízení (sluchátka / USB, volitelné).
4. Připojte napájecí kabel k monitoru.
5. Uspořádejte kabely.
6. Instalace háčku na sluchátka (volitelný krok).
7. Připojte monitor do elektrické zásuvky a zapněte napájení.

Oddělení stojanu a základny

1. Umístěte monitor obrazovkou dolů na plochý povrch, který bude chránit monitor před poškrábáním.
2. Sejměte stojan monitoru.
3. Uvolněte křídlovou matici ve spodní části základny monitoru a monitor oddělte, jak je to vyobrazeno na obrázku.

Používání sady pro připevnění monitoru (kupuje se samostatně)

Sejměte šrouby na zadním krytu. Dokončete montáž podle návodu k zakoupenému nástěnnému držáku.

Velikost zobrazení	Přirozené Rozlišení
Širokoúhlý 25"	2560 x 1440

Magyar

A monitor üzembe helyezése és használata előtt gondosan tanulmányozza a Biztonsági figyelmeztetés és a Megjegyzés című dokumentumot, ezek a mellékelt, a kézikönyvet tartalmazó CD-lemezen találhatók.

A monitor hardverjének telepítése

Ha a számítógép be van kapcsolva, a folytatás előtt most li lekk csatlakoztassa. Addig ne dugja be a tápkábelét, és ne kapcsolja be a monitort, ammeddig nincs erre leírásban határozott utasítás.

1. Szerelje fel az alaplemezt.
2. Csatlakoztassa a jelkábelt a megfelelő porthoz (HDMI / DP / mini DP).
3. A monitorhoz periferiális egységeket csatlakoztathat (fejhallgató / USB, elhagyható lépés).
4. Csatlakoztassa a monitorhoz a tápkábelt.
5. Rendezze el akábeleket.
6. Rögzítse a fejhallgatótartót (elhagyható lépés).
7. Csatlakoztassa a tápkábelt az elektromos hálózatba.

A monitor állvány és talp leszerelése

1. Képernyővel lefelé fektesse a monitort valamilyen sima felületre, ahol védve van a karcolásoktól.
2. Távolítsa el a monitor tartókarját.
3. Oldja ki a monitor talpán található szárnyascsavart, majd az ábrán látható módon vegye le a talpat.

A monitor szerelőkészletének használata (külön megvásárolt)

Csavarja ki a csavarokat a készülék hátlapján. A fali tartókar kézikönyvében található útmutatást követve fejezze be a szerelést.

Képernyőméret	Natív Felbontásnak
25"-os, szélesvásznú	2560 x 1440

Slovenščina

Pred namestitvijo in uporabo monitorja pazljivo preberite Varnostno opozorilo in obvestilo na priloženem CD-ju z uporabniškim priročnikom.

Kako namestiti strojno opremo monitorja

Če je računalnik vklopljen, ga pred nadaljevanjem izkjučite. Monitorja ne vklapljajte oz. ne prižigajte dokler vam tega ne narekujejo navodila.

1. Namestite monitorja.
2. Signalni kabel priključite na ustrezen vhod (HDMI / DP / mini DP).
3. Na monitor lahko priključite zunanje naprave (slušalke / USB, neobvezen korak).
4. Povežite napajalni kabel na monitor.
5. Organizirajte kable.
6. Namestite kavelj za slušalko (neobvezen korak).
7. Vklop in izklop napajanja.

Kako ločiti stojalo in podstavek

1. Monitor položite z zaslonom navzdol na ravno površino, na kateri se ta ne bo mogel poškodovati.
2. Odstranite stojalo monitorja.
3. Krilati vijak na dnu podstavka monitorja odvijte in podstavek monitorja odklopite, kot je prikazano na sliki.

Uporaba montažnega kompleta monitorja (ki je naprodaj ločeno)

Odvijte vijake na zadnjem pokrovu. Za dokončanje namestitve upoštevajte navodila v priročnikih z navodili za namestitev kupljenega stenskega obroča.

Velikost zaslona	Privzeta Resolucija
25-palčni široki zaslon	2560 x 1440

Română

Înainte de a instala şi folosi monitorul, citiţi cu atenţie documentele cu avertisment şi notificare de siguranţă de pe CD-ul cu manualul de utilizare.

Asamblarea componentelor monitorului

În cazul în care computerul este pornit, trebuie să îl opriţi înainte de a continua.
Nu conectaţi monitorul la priză şi nu îl porniţi decât atunci când vi se solicită acest lucru.

1. Montaţi baza monitorului.
2. Conectaţi cablul de semnal la mufa corespunzătoare (HDMI / DP / mini DP).
3. Puteţi să conectaţi periferice la monitor (căşti / USB, opţional).
4. Conectaţi cablul de alimentare la monitor.
5. Organizaţi cablurile.
6. Montaţi suportul pentru căşti (etapă opţională).
7. Conectaţi cablul de alimentare la o priză şi apăşti butonul „Power” („Pornit / Oprit”) al monitorului.

Demontarea suportului şi baze

1. Amplasaţi monitorul cu faţa în jos pe o suprafaţă plană care să nu zgârie monitorul.
2. Demontaţi suportul monitorului.
3. Desfaceţi şurubul din partea inferioară a bazei monitorului şi demontaţi baza conform ilustraţiei.

Utilizarea setului de montare pe perete a monitorului (cumpărat separat)

Demontaţi şuruburile capacului spate. Urmaţi manualul de instrucţiuni al suportului pentru montare pe perete pentru a finaliza instalarea.

Dimensiuni afişaj	Rezoluţie nativă
25" cu ecran lat	2560 x 1440

Slovensky

Pred inštaláciou a použitím monitora si pozorne prečítajte dokument Bezpečnostné upozornenia a poznámky, ktorý sa nachádza na priloženom disku CD s používateľskou príručkou.

Zloženie hardvér monitora

Ak je počítač zapnutý, pred pokračovaním ho musíte vypnúť.
Monitor nepripájate ani nezapájajte napájanie, poliaľ vám to nebude výslovne prikázané.

1. Pripojte podstavec monitora.
2. Pripojte signálový kábel k príslušnému portu (HDMI / DP / mini DP).
3. K monitoru môžete pripojiť periférne zariadenia (slúchadlá, USB - voliteľný krok).
4. K monitoru pripojte sieť ový kábel.
5. Usporiadajte káble.
6. Nainštalujte držiak na slúchadlá (voliteľný krok).
7. Pripojte sieť ový kábel k elektrckej zásuvke a na monitore stlačte tlačidlo Power.

Ako odpojiť stojan a podstavec

1. Položte monitor lícom nadol na rovný povrch tak, aby bol monitor chránený pred poškriabaním.
2. Odoberte stojan monitora.
3. Uvoľnite skrutku naspodku podstavca monitora a odpojte podstavec monitora, ako je znázornené na obrázku.

Používanie súpravy na pripevnenie monitora na stenu (kupuje sa samostatne)

Odmontujte skrutky na zadnom kryte. Postupujte podľa pokynov v príručke k zakúpenému nástennému držiaku a dokončite inštaláciu.

Veľkosť obrazovky	Prirodzené Rozlíšenie
25-palcová širokouhlá obrazovka	2560 x 1440

日本語

モニタを設置してご使用になる前に、ユーザーガイド CD に保管されている「安全のための注意と警告」をよくお読みください。

モニタ ハードウェアの取り付け方法

コンピュータの電源がオンになっている場合は、モニタを設置する前にオフにしてください。
コンピュータをオンにしたままモニタを接続したり、モニタの電源を入れたりしないでください。

1. モニタベースを設置します。
2. 適切なポートに信号ケーブルを接続してください (HDMI / DP / mini DP)。
3. 周辺機器 (ヘッドフォン / USB) をモニタに接続できます (任意)。
4. モニタに電源ケーブルを接続します。
5. ケーブルを整理する。
6. ヘッドフォンフックの装着 (必要な場合)。
7. 電源に接続し、電源をオンにします。

スタンドとベースの取り外し

1. モニタに傷が付かないように、モニタを下向きにして安定した場所に置いてください。
2. モニタスタンドを外します。
3. 図に示すとおり、モニタベースの底面にある蝶ネジを外し、モニタベースを外します。

モニタ取り付けキットの使用方法 (別売り)

後ろカバーのネジを外します。購入された壁取り付けブラケットの説明書をお読みになり、モニタを正しく設置してください。

ディスプレイサイズ	ネイティブ解像度
25" ワイドスクリーン	2560 x 1440

한국어

모니터를 설치 및 사용하기 전에 함께 제공된 사용자 설명서 CD에 있는 안전 경고 및 알림 문서를 자세히 읽으십시오.

모니터 하드웨어 조합 방법

컴퓨터가 켜진 경우는 계속하기 전에 컴퓨터를 꺼십 시오.
지시가 있을 때까지 모니터의 전원을 켜거나 플러그를 꽂지 마십시오.

1. 모니터 받침대를 끼우십시오.
2. 시그널 케이블을 적합한 포트(HDMI / DP / mini DP).
3. 주변장치를 모니터에 연결할 수 있습니다(헤드폰 / USB, 선택사항).
4. 전원 케이블을 모니터에 연결하십시오.
5. 케이블의 구성합니다.
6. 헤드폰 훅 설치 (선택 사항).
7. 전원 연결 및 켜기.

스탠드 및 받침대를 제거하는 방법

1. 모니터에 흠집이 생기지 않도록 모니터를 평평한 바닥을 향하게 눕힙니다.
2. 모니터 스탠드를 분리하십시오.
3. 그림과 같이 모니터 받침 바닥의 나비 나사를 풀고 모니터 받침을 분리합니다.

모니터 벽면 설치 키트 사용 (별도 구매)

뒤쪽 덮개의 나사를 제거합니다. 구입하신 벽면 설치 브래킷의 설명서에 따라 설치하십시오.

디스플레이 크기	기본 해상도
25" 와이드 스크린	2560 x 1440

简体中文

安装和使用显示器前，请仔细阅读用户手册光盘所附的“安全警告须知”文件。

如何安装显示器硬件

如果电脑已打开，您必须在继续安装之前先关闭电脑。
在看到确实指示之前切勿插入或打开显示器电源。

1. 连接显示器底座。
2. 将信号线连接到相应端口 (HDMI / DP / mini DP)。
3. 您可以将外设连接到显示器 (耳机 / USB，可选步骤)。
4. 连接电源线至显示器。
5. 整理缆线。
6. 安装耳机挂钩 (可选步骤)。
7. 连接并打开电源。

如何分开支架和底座

1. 将显示器面朝下放置在平坦表面上，防止显示屏刮花。
2. 卸下显示器支架。
3. 松开显示器底座底端的拇指螺丝，将底座取下，如图所示。

使用显示器壁挂式安装底座 (另行购买)

卸下后盖上的螺丝。请按您所购买的壁挂式机架说明手册上的指示来完成此项安装。

显示器尺寸	最佳显示分辨率
25 英寸宽屏幕	2560 x 1440

繁體中文

在安裝顯示器並開始使用之前，請先詳閱隨附的使用手冊 CD 中的「安全警告與注意事項」文件。

如何安裝顯示器硬體

如果電腦電源開啟，請您在安裝前先關閉電腦電源。
除非操作指示說明，否則切勿插上或打開顯示器的電源。

1. 連接顯示器底座。
2. 將訊號線連接至適當的連接埠 (HDMI / DP / mini DP)。
3. 您可以將週邊裝置連接到顯示器 (耳機 / USB，選擇性步驟)。
4. 連接電源纜線到顯示器。
5. 將纜線整理就定位。
6. 安裝耳機掛鉤 (選擇性步驟)。
7. 連接並打開電源。

如何拆卸支架和底座

1. 將顯示器面朝下放在水平的檯面，避免顯示器刮傷。
2. 移除顯示器支架。
3. 鬆開顯示器底座下面的大頭螺絲，然後將顯示器底座分離，如圖所示。

安裝顯示器壁掛組 (另行購買)

移除背蓋上的螺絲。依照您所購買的壁掛式掛座之說明書上的指示來完成此項安裝。

顯示器尺寸	最佳解析度
25 英吋寬螢幕	2560 x 1440

Türkçe

Monitörü kurmadan ve kullanmadan önce, ilgili kullanıcı elkitabı CD'sinde bulunan Güvenlik Uyarısını ve Uyarı belgesini lütfen dikkatlice okuyun.

Monitör donanımının birleştirilmesi

Bilgisayarınız açıksa, devam etmeden önce kapatmalısınız.
Belirtilene kadar monitörü fişe takmayın ya da açmayın.

1. Monitörün altlığını takın.
2. Sinyal kablosunu uygun girişe bağlayın (HDMI / DP / mini DP).
3. Çevre birimleri monitöre bağlayabilirsiniz (kulaklık / USB, isteğe bağlı adım).
4. Elektrik kablosunu monitöre takın.
5. Kabloları düzenle.
6. Kulaklık kancasını takın (isteğe bağlı işlem).
7. Bağlayın ve gücü açın.

Standın ve altığın çıkartılması

1. Monitörün yüzü aşağı düz bir yüzeye bakarak çizilmelere karşı monitörü koruyun.
2. Monitör standını çıkartın.
3. Monitör tabanının altındaki vidayı açın ve monitör tabanını resimdeki gibi sökün.

Monitör duvara monte etme kitini kullanma (ayrı satılır)

Arka kapaktaki vidaları çıkarın. Kurulumu tamamlamak için satın aldığınız duvara montaj desteğinin talimat kılavuzlarını izleyin.

Görüntü Boyutu	Asıl Çözünürlük
25" Geniş ekran	2560 x 1440

عـربـي

قبل تركيب واستخدام الشاشة، برجاء قراءة مستند السلامة والتنبيهات والإشعارات الموجود على اسطوانة دليل المستخدم المرفقة بعناية.

كيفية تجميع معدات الشاشة

إذا كان الكمبيوتر قيد التشغيل، يجب عليك إيقاف تشغيله قبل المتابعة.
لا تقم بتوصيل أو تشغيل الطاقة الواصلة إلى الشاشة حتى تخبرك التعليمات.

١. قم بتوصيل قاعدة الشاشة.
٢. توصيل كابل الإشارة بلامنفذ المناسب (mini DP / DP / HDMI).
٣. يمكنك توصيل أجهزة طرفية بالشاشة (سماعة الرأس / USB، خطوة اختيارية)
٤. قم بتوصيل آبل الطاقة بلاشاشة.
٥. قم بتنظيم الكابلات.
٦. قم بتثبيت خطاف سماعة الأذنين (خطوة اختيارية).
٧. قم بلاتوصيل بلاطاقة وتشغيلها.

كيفية فصل الحامل والقاعدة

١. ضع الشاشة مواجهة للأسفل على سطح مستوٍ لحماية الشاشة من الخدوش.
٢. انزع حامل الشاشة.
٣. قم بتحرير القلاووظ الإبهامي الموجود بأسفل قاعدة الشاشة وافصل قاعدة الشاشة كما هو موضح.

استخدام طقم تثبيت الشاشة على الحائط (شراؤها بشكل منفصل)

قم بإزالة المسامير القلاووظ من على الغطاء الخلفي. اتبع أدلة التعليمات الخاصة برف التثبيت على الحائط الذي قمت بشرائه لإكمال التركيب.

حجم جهاز العرض	الدقة الأصلية
25 مقاس شاشة عريضة،	1440 x 2560

Hrvatski

Prije instaliranja i uporabe monitora pažljivo pročitate dokument Sigurnosno upozorenje i obavijest koji se nalazi na CD disku s korisničkim priručnikom.

Kako sklopiti hardver monitora

Ako je računalo uključeno prije nastavka ga je potrebno isključiti.
Ne priključujte kabel niti ne uključujte napajanje monitora dok za to ne dobijete uputu.

1. Priključite bazu monitora.
2. Priključite signalni kabel na odgovarajući priključak (HDMI / DP / mini DP).
3. Na monitor možete priključiti periferne uređaje (slušalice s mikrofonom/ USB, dodatni korak).
4. Priključite kabel za napajanje na monitor.
5. Slaganje kabela.
6. Postavite kukicu za slušalice (po želji).
7. Priključite i uključite napajanje.

Kako odvojiti stalak i bazu

1. Postavite monitor prednjom stranom na ravnu površinu što će spriječiti njegovo oštećivanje.
2. Uklonite stalak monitora.
3. Rukom otpustite vijak na dnu baze monitora i odvojite je kako je prikazano na slici.

Korištenje kompleta za zidnu ugradnju monitora (kupljen zasebno)

Uklonite vijke sa stražnjeg poklopca. Tijekom ugradnje slijedite upute iz priručnika zasebno kupljenog držača zidnog nosača.

Veličina zaslona	Nominalna razlučivost
Zaslon širine 25"	2560 x 1440